

C'est ou il est ? (unité 11)

**B IL EST / C'EST** présenter

DE FINIR L'INFORMER

IL/ELLE EST ILS/ELLES SONT + adjectif	IL/ELLE EST ILS/ELLES SONT + nom	C'EST CE SONT + nom avec un article	C'EST + le nom d'une personne
Il est célèbre. Elles sont russes.	Elle est écrivain. Ils sont professeurs.	C'est un écrivain. Ce sont des Anglais.	C'est Sophie. C'est Monsieur Leroux.

**Attention :** Pour la nationalité, l'adjectif commence par une lettre minuscule.  
Exemple : *ils sont français, elles sont suisses.*  
Le nom commence par une lettre majuscule.  
Exemple : *Les Français, les Suisses.*

**6 Associez.** Présenter une personne

1. Lui, c'est	a. espagnols.
2. Elle est	b. mon père.
3. Il a 6 ans, c'est un	c. Corinne.
4. Ils sont	d. grand judoka.
5. Tu connais ce sportif, c'est un	e. gentilles.
6. Sa profession ? Il est	f. vendeur.
7. Elles sont	g. américaine ou anglaise ?
8. Elle sait tout, c'est une	h. personne très intelligente.
9. J'aime bien Anne et Paul, ce sont des	i. petit garçon.
10. Cette jeune fille, c'est	j. personnes agréables.

1.	2.	3.	4.	5.	6.	7.	8.	9.	10.
b									

**7 Complétez avec *il est, elle est, ils sont, elles sont, c'est ou ce sont.*** Présenter une personne

1. Voilà Pierre, *c'est* mon frère.
2. Tu connais Caroline, ..... française.

3. Le docteur Dupont, ..... un ami de ma famille.
4. Monsieur et madame Lenoir, ..... mes voisins.
5. Ces filles, ..... très sympathiques, n'est-ce pas ?
6. Je te présente Anne et Louise, ..... deux secrétaires.  
..... des amies.
7. Tu te souviens de Marc, ..... directeur maintenant !
8. J'attends Paul et Hélène, ..... des collègues de bureau.
9. Regarde cette femme ! ..... une actrice célèbre.
10. Mes amis belges ? ..... reporters à la télévision.
11. Annie ? ..... professeur de français.
12. Entrez. Voici Benoît, ..... mon fils.

**4** Complétez avec *il est, elle est, ils sont, elles sont, c'est, ce sont*.

**Acteurs français**

- Qui est-ce ?  
– ..... (1) Juliette Binoche.  
– Juliette Binoche ?  
– Mais oui, ..... (2) une actrice française, ..... (3) très célèbre, ..... (4) l'héroïne du film *Le Patient anglais*.  
– Et lui ?  
– Jean Reno, ..... (5) français, mais il joue beaucoup aux États-Unis. Lui et Juliette Binoche, ..... (6) mes acteurs préférés, ..... (7) vraiment excellents.  
– Et ..... (8) des acteurs connus ?  
– Oui, oui, ..... (9) très connus, et en plus, Jean Reno, ..... (10) un ami de mon père.



## Quelques constructions avec « il est »

→ **Il est + expression du temps**

Ex : il est tard/ tôt/ 8h / minuit

→ **il est + adj + de + infinitif**

Ex : il est interdit/inutile/important /primordial de fumer/d'étudier

**ATTENTION avec ces structures l'emploi de « que » entraîne le subjonctif**

Ex : il est important que tu fasses tes devoirs

Exercices unité 11 gram

## Adjectif possessif

### Formes des adjectifs possessifs

L'adjectif possessif s'accorde en genre et en nombre avec le nom qu'il précède ; de plus, il varie selon la personne du possesseur.

#### I. Un possesseur

personne	singulier		pluriel	
	masculin	féminin	masculin	féminin
je	<b>mon</b>	<b>ma</b>	<b>mes</b>	<b>mes</b>
tu	<b>ton</b>	<b>ta</b>	<b>tes</b>	<b>tes</b>
il / elle	<b>son</b>	<b>sa</b>	<b>ses</b>	<b>ses</b>

ma } voyelle → **mon** université  
 ta } + ou → **ton** amie  
 sa } h muet → **son** histoire

Exemple

Mon père, ma mère, mes parents

Ton frère, ta sœur, tes frères et sœurs

Son oncle, sa tante, ses oncles et tantes

## La formation des noms au féminin

### I. LES NOMS ANIMÉS : FORMATION DU FÉMININ

#### Règle générale

On ajoute un -e à la forme écrite du masculin.

- un employé → une employée
- un étudiant → une étudiante

Mais beaucoup de noms sont terminés par -e au masculin comme au féminin et c'est le déterminant qui indique le genre :

- un / une élève
- un / une camarade
- un / une stagiaire
- un / une artiste

#### Remarque

Le mot *enfant* a une forme unique : un / une enfant.

#### Modifications orthographiques et phonétiques

On peut distinguer deux cas.

La présence du -e n'entraîne pas de modification phonétique.

-i	un ami	→	une amie
-é	un employé	→	une employée
-u	un inconnu	→	une inconnue
-l	un rival	→	une rivale
	un Espagnol	→	une Espagnole, etc.

#### Remarque

Notez la majuscule pour les noms de nationalité.  
 Comparez : un Chinois (nom)  
 et la cuisine chinoise (adjectif)

### La prononciation change.

Le -e entraîne la prononciation de la consonne finale du masculin.

-d	marchand	→	marchande				
-t	candidat	→	candidate	mais	chat	→	chatte
-ois	bourgeois	→	bourgeoise				
-ais	Anglais	→	Anglaise				
-(i)er	boulangier	→	boulangère				
	infirmier	→	infirmière, etc.				

#### Attention

Notez l'accent grave et la prononciation du e ouvert :  
[e] → [ɛr].  
▪ boulanger → boulangère

Le -e entraîne la dénasalisation de la voyelle du masculin ; au féminin, on prononce la voyelle et le -n.

-(i)en	→	-(i)enne	Européen	→	Européenne
[ɛ]	→	[ɛn]			
-(i)on	→	-(i)onne	champion	→	championne
[ɔ]	→	[ɔn]			
-in	→	-ine	cousin	→	cousine
[ɛ]	→	[ɛn]			
-ain	→	-aine	Mexicain	→	Mexicaine
[ɛ]	→	[ɛn]			
-an	→	-ane	Catalan	→	Catalane
[ɑ]	→	[ɑn]	mais paysan	→	paysanne, etc.

**Attention**  
Notez le doublement de la consonne.

Au féminin, la syllabe finale se modifie.

-(t)eur	→	-(t)euse	acheteur	→	acheteuse
			danseur	→	danseuse
-teur	→	-trice	directeur	→	directrice
-f	→	-ve	fugitif	→	fugitive
			veuf	→	veuve
-e	→	-esse	maître	→	maîtresse, etc.

### Autres cas

#### 1. Noms qui ont le même radical mais des terminaisons différentes

- un compagnon → une compagne
- un héros → une héroïne
- un serviteur → une servante
- un jumeau → une jumelle
- un dieu → une déesse, etc.



## 2. Noms de profession au féminin

Certains noms de profession n'avaient pas de féminin mais la tendance actuelle est de les féminiser.

On utilise un déterminant féminin.

- un(e) juge, un(e) ministre, un(e) cinéaste

On ajoute un -e à la forme écrite du masculin.

- un(e) auteur(e), un(e) professeur(e), un(e) magistrat(e), un(e) écrivain(e)

On crée une forme féminine.

- Un metteur en scène → une metteuse en scène
- un sculpteur → une sculptrice
- un compositeur → une compositrice, etc.

## 3. Noms qui ont un seul genre

Quelques noms (souvent des noms d'animaux) ont un seul genre.

- **un** animal, **un** perroquet, **un** écureuil, **un** témoin, etc.
- **une** victime, **une** souris, **une** grenouille, **une** panthère, etc.

## 4. Noms dont le féminin est différent

- un homme → une femme
- un neveu → une nièce
- un oncle → une tante
- un roi → une reine
- un cheval → une jument
- un mâle → une femelle, etc.

### Remarque

On dira une femme médecin pour éviter la confusion avec la médecine (la science médicale).

### Remarque

Pour marquer le sexe, on dira une souris femelle et une souris mâle.

## EXERCICES :

**1** | Écrivez le féminin.

1. un élève → une élève  
2. un stagiaire → une .....  
3. un libraire → une .....  
4. un pianiste → une .....

5. un photographe → une .....  
6. un architecte → une .....  
7. un collègue → une .....  
8. un journaliste → une .....

**2** | Écrivez le masculin.

1. une amie → un ami  
2. une employée → un .....  
3. une salariée → un .....  
4. une invitée → un .....

5. une inconnue → un .....  
6. une mariée → un .....  
7. une retraitée → un .....  
8. une apprentie → un .....

**3** | Transformez.

1. C'est un Finlandais. → C'est une Finlandaise.  
2. C'est un ..... → C'est une Chinoise.  
3. C'est un Mexicain. → C'est une .....  
4. C'est un ..... → C'est une Américaine.  
5. C'est un Tchèque. → C'est une .....  
6. C'est un ..... → C'est une Espagnole.  
7. C'est un Sénégalais. → C'est une .....  
8. C'est un ..... → C'est une Russe.

**4** Ces noms sont au masculin. Cochez les noms qui ont la même forme au masculin et au féminin. Pour les autres, écrivez le féminin.

- |                       |   |               |                                |
|-----------------------|---|---------------|--------------------------------|
| 1. <i>journaliste</i> | <input checked="" type="checkbox"/> ..... | 6. secrétaire | <input type="checkbox"/> ..... |
| 2. <i>banquier</i>    | <input type="checkbox"/> <i>banquière</i> | 7. directeur  | <input type="checkbox"/> ..... |
| 3. interprète         | <input type="checkbox"/> .....            | 8. boulanger  | <input type="checkbox"/> ..... |
| 4. vendeur            | <input type="checkbox"/> .....            | 9. avocat     | <input type="checkbox"/> ..... |
| 5. concierge          | <input type="checkbox"/> .....            | 10. gardien   | <input type="checkbox"/> ..... |

**5** Choisissez la forme qui convient.

1. Mon père est (*informaticien* – informaticienne).
2. Ma mère est (pharmacienne – pharmacien).
3. Ma sœur est (assistant – assistante).
4. Mon frère est (musicien – musicienne).
5. Ma femme est (infirmier – infirmière).
6. Mon mari est (traducteur – traductrice).
7. Ma fille est (caissier – caissière).
8. Mon fils est (serveur – serveuse).
9. Mon cousin est (boulangier – boulangère).
10. Ma cousine est (acteur – actrice).

**6** Choisissez et écrivez.

réalisatrice – *ingénieur* – costumière – décorateur – assistante – actrice – danseuse – photographe – chanteur – spectateur – compositeur – musicienne

Noms masculins : *ingénieur*, .....

Noms féminins : .....

**7** Transformez les noms du masculin au féminin et inversement.

- |   |  |
|---|--|
| 1. Il est ouvrier. Elle est <i>ouvrière</i> . | 5. Il est dessinateur. Elle est .....    |
| 2. Elle est directrice. Il est .....          | 6. Tu es commerçant ? Tu es .....        |
| 3. Vous êtes coiffeur ? Vous êtes .....       | 7. Il est comédien. Elle est .....       |
| 4. Tu es cuisinier ? Tu es .....              | 8. Vous êtes étudiante ? Vous êtes ..... |

**8** Complétez le tableau.

Masculin	Féminin
1. <i>coiffeur</i>	<i>coiffeuse</i>
2. épicier	.....
3. ....	éducatrice
4. dentiste	.....
5. architecte	.....
6. ....	couturière
7. ....	opticienne
8. peintre	.....
9. ....	fermière
10. fleuriste	.....
11. ....	danseuse
12. libraire	.....

**9** Associez.

Masculin

- fil* •
- grand-père •
- frère •
- neveu •
- oncle •
- père •
- mari •

Féminin

- tante
- sœur
- femme
- *fil*
- grand-mère
- mère
- nièce

**10** Complétez.

La famille de Pierre :

1. Mon neveu est le *fil* de ma sœur.
2. La mère de ma mère est ma .....
3. Le fils de mon père est mon .....
4. Le père de ma ..... est mon grand-père.
5. Ma nièce est la ..... de mon frère.
6. La ..... de ma mère est ma tante.

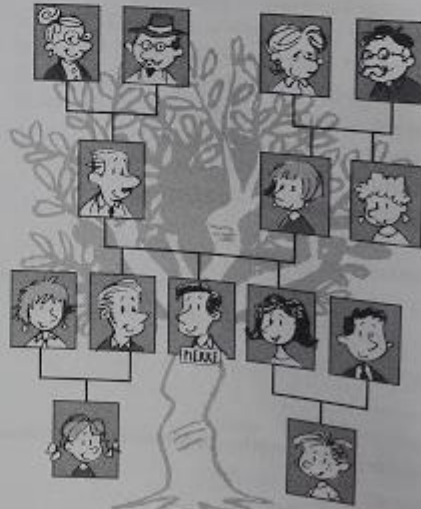

**11** **A vous !** Quelle est la profession, la nationalité de vos amis ou des membres de votre famille ?